

HARDWARE PER IL

SETTORE SANITARIO



JARLTECH

For resellers only

HARDWARE PER IL SETTORE SANITARIO

Tecnologie innovative per il benessere dei pazienti

Gli operatori sanitari hanno bisogno di hardware professionali per affrontare le molteplici sfide quotidiane. Da noi troverete soluzioni di produttori leader, progettate appositamente per questo settore. Questa brochure vi aiuterà a scegliere gli hardware adatti alle applicazioni dei vostri clienti, che vanno dal ricovero dei pazienti fino all'assistenza post-ospedaliera.

Assistere i pazienti in modo sicuro e affidabile

Per rendere più sicure le fasi di assistenza, sono necessari lettori di codici a barre, computer portatili, tablet e monitor progettati appositamente per il settore sanitario. Gli hardware devono essere affidabili, robusti e resistenti alla disinfezione regolare con i disinfettanti più comuni.

Soluzioni di pulizia per il laboratorio

Più di ogni altro luogo, i laboratori devono rispettare le norme igieniche e le specifiche per l'uso di dispositivi elettronici. Anche i display e i computer touchscreen e non, gli scanner e le stampanti di etichette sono soggetti a norme più stringenti rispetto ad altre aree di lavoro.

Amministrazione e coordinamento

È possibile ottimizzare tutte le attività di amministrazione e coordinamento di pazienti ricoverati, in ricovero diurno e in regime ambulatoriale con hardware innovativi, come scanner e mobile computer affidabili.

Gestione dei beni e riduzione dei costi della logistica

Nel settore sanitario, l'identificazione automatica è utilizzata per garantire la tracciabilità dei processi, dei farmaci, dei dispositivi medici e delle scorte di merci. Le applicazioni di «track-and-trace» fanno in modo che i materiali di consumo finiscano nel posto giusto al momento giusto. Per questo, vengono usate varie tecnologie di Auto-ID.



Vi aiutiamo a raggiungere i vostri obiettivi

Più è specializzato il mercato, più lo sono anche i nostri servizi per voi. Offriamo tecnologie dei migliori produttori del settore, un eccellente livello di consulenza e un servizio clienti all'altezza del nome

Noi di Jarltech offriamo a voi, rivenditori, il portafoglio prodotti dei migliori produttori del settore e, con la nostra distribuzione premium, servizi eccellenti per aiutarvi a raggiungere i vostri obiettivi!





Zebra è un partner decisivo per i clienti del settore sanitario. L'ampia gamma di prodotti healthcare aiuta il personale ad avere più tempo per chi conta davvero – i pazienti!

Nella sanità l'obiettivo ultimo consiste nell'avere pazienti soddisfatti. Pronto soccorso, infermerie, laboratori, ospedali, ambulatori, farmacie: Zebra ha sviluppato hardware dedicati a questi settori per aiutare lo staff medico di tutto il mondo a lavorare in modo più sicuro ed efficiente, avendo così più tempo da dedicare alla cura dei pazienti. I prodotti Zebra ad uso sanitario sono facili da usare e si possono adattare perfettamente alle sfide lavorative quotidiane grazie alla vasta gamma di accessori.

I vari strumenti software di **Zebra DNA** forniscono un ulteriore supporto agli operatori sanitari, migliorando le prestazioni degli hardware e permettendo agli operatori sanitari di affidarsi completamente ai dispositivi Zebra.

Con i servizi completi di **Zebra OneCare** i vostri clienti possono contare su hardware Zebra più sicuri. I servizi di **Zebra VisibilityIQ** forniscono un'ottima panoramica sull'utilizzo dei dispositivi Zebra.

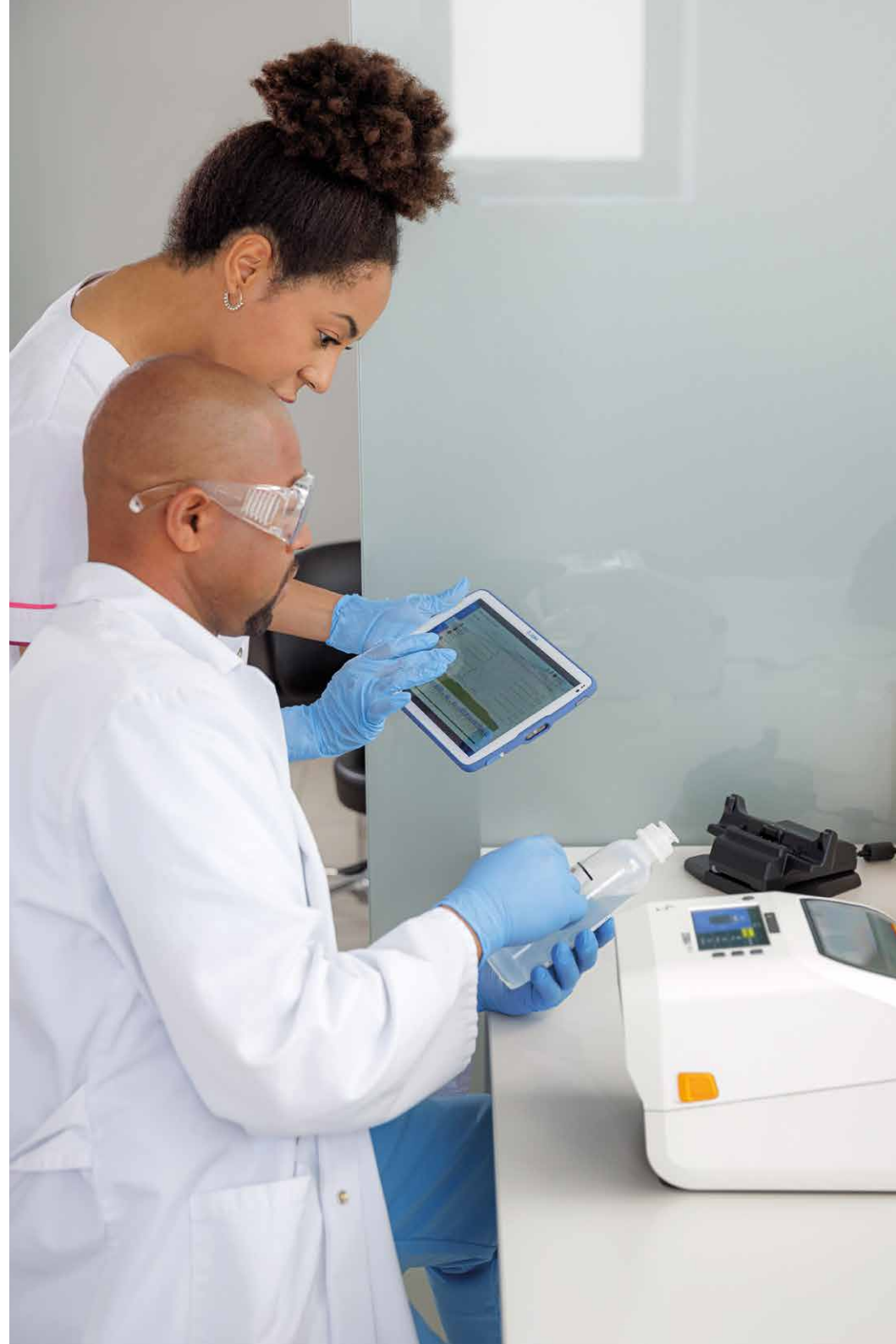

Scoprite gli altri prodotti Zebra sulla nostra pagina dedicata!



TC21-HC/TC26-HC

- Computer touch Android con display multi-touch da 5"
- Resiste all'igienizzazione con 30 tipi di disinfettanti
- Numerose opzioni di comunicazione



HC20/HC50

- Mobile computer Android con display FHD da 6" (aggiornamenti fino ad Android 16)
- Modulo di scansione SE4720, stazione di lavoro mobile
- Resistente ai disinfettanti, vano batteria sigillato, pulsante di allarme rosso, spia luminosa di feedback



ET40-HC/ET45-HC

- Tablet Android con pulsante per chiamata di emergenza programmabile
- Alloggiamento in plastica medica adatto alla disinfezione/pulizia regolare
- Bluetooth 5.1, Wi-Fi 6 e funzione PTT; ET45-HC: 5G



RFD40

- Lettore RFID UHF con tecnologia eConnex e trigger tri-funzione
- Cattura più di 1.300 RFID/codici a barre al secondo
- Compatibile con i lettori Zebra TC21/TC26 e EC50/EC55 e con i PC Windows



CC600/CC6000

- Sistemi kiosk con funzione self-service integrata
- Display multi-touch PCAP da 5" (CC600) o 10,1" (CC6000)
- Lettore di codici a barre 1D/2D integrato (CC600: SE2100, CC6000: SE4710)



CS60-HC

- Scanner tascabile cablato e wireless in un unico dispositivo
- Design monoblocco facile da disinfettare
- Sensore megapixel, tecnologia di imaging intelligente UDI Scan+ e PRZM



Serie DS2200-HC

- Scanner 1D/2D disinfettabili
- Tecnologia PRZM, conferma di avvenuta lettura, modalità «non disturbare»
- USB, RS-232, keyboard wedge, RS-485; DS2278-HC: BLE 4.0



DS4608-HC

- Lettore di codici a barre con illuminazione LED (non affatica la vista)
- Cambio rapido di modalità e tripla conferma di lettura
- Opzionale: motore HD per il modello standard





Serie DS8100-HC

- Scanner ad alte prestazioni con alloggiamento disinfectabile
- Dati dei pazienti protetti con certificazione FIPS 140-2
- Sensore megapixel con tecnologia PRZM



ZD411-HC

- Stampante desktop intuitiva da 2" con ingombro ridotto
- Resistente ai disinfettanti
- Supporta un'ampia gamma di applicazioni di etichettatura e marcatura



ZD421-HC

- Stampante desktop di etichette da 4" ad uso sanitario
- Alimentazione conforme alla norma IEC 60601-1 per l'impiego in strutture sanitarie
- 3 pulsanti di controllo, 5 LED di stato, sensore supporti mobile



ZD510-HC

- Stampante termica diretta per braccialetti ospedalieri
- Facile da ricaricare grazie allo sportello igienico per i braccialetti
- Qualità di stampa di 300 dpi per trasferire informazioni senza errori



ZD611-HC

- Stampante desktop da 2" resistente ai disinfettanti
- Display di stato incluso; spellicolatore opzionale
- USB, USB-Host, Bluetooth (BLE), Ethernet e WLAN opzionale



ZD621-HC

- Stampante desktop per etichette di alta qualità
- Display LCD touch a colori da 4,3", alloggiamento in plastica resistente ai raggi UV
- Velocità di stampa: 203 mm/s (203 dpi) o 152 mm/s (300 dpi)



Serie ZT400

- Stampanti di etichette avanzate a trasferimento termico/termico diretto
- LCD multilinea a simboli con tasti funzione
- Velocità massima di stampa: 356 mm/s



Serie ZQ600 Plus-HC

- Stampanti di etichette portatili per un'elevata sicurezza del paziente
- Larghezza max. di stampa: 48 mm (ZQ610-HC) o 72 mm (ZQ620-HC)
- Navigazione e utilizzo semplici grazie ai display a colori





Serie ZC300

- Stampanti di card Plug & Play, anche per badge identificativi
- Stampa in bianco e nero e a colori, solo fronte o fronte/retro (opzionale)
- Capacità del vassoio di ingresso/uscita: 100 carte (30 mil)



ZC10L

- Stampante di card di grande formato (fino a 88 x 140 mm) a colori o in bianco e nero
- Stampa fino a 410 card all'ora (stampa in bianco e nero)
- Stampa card di qualità fotografica da bordo a bordo (300 dpi)



Zebra Intelligent Cabinets

- Intelligent Cabinet con Zebra Access Management System (ZAMS)
- Protezione contro la perdita dei dispositivi e riduzione dei danni
- Ricarica dei dispositivi



Consumabili

- Etichette in numerosi formati, colori e dimensioni
- Supporti resistenti alle intemperie e al calore
- Nastri a trasferimento termico con ottime proprietà di stampa

Zebra VisibilityIQ Foresight

- Piattaforma Zebra basata sul cloud per l'acquisizione dei dati
- Panoramica dello stato operativo di tutti i dispositivi mobile per posizione o modello
- Ottimizzazione della disponibilità e dei tempi di attività dei dispositivi



Zebra **VisibilityIQ™**
Foresight **IoT**

Zebra **VisibilityIQ™**
Foresight **Connect**

Zebra **VisibilityIQ™**
Foresight **with Embedded MDM**

Zebra OneCare

- Piani di manutenzione per l'assistenza, la riparazione e il supporto diretto da parte di Zebra
- Include Zebra OneCare Essential, Select, Special Value, TSS e assistenza in loco
- Fornisce l'accesso a VisibilityIQ e LifeGuard per Android

Zebra
OneCare™

Zebra DNA

- Composto da Mobility DNA, Scanning DataCapture DNA e Print DNA
- Migliora le funzionalità di mobile computer, scanner e stampanti
- Strumenti per l'amministrazione, la produttività, la trasparenza, la gestione e lo sviluppo



PRE-TUNED
BY ZEBRA DNA



Honeywell

La gamma di prodotti Honeywell è una delle più complete nel settore AIDC. Comprende tutto ciò di cui il personale sanitario ha bisogno quotidianamente come un'ampia varietà di lettori di codici a barre innovativi, stampanti di etichette e terminali flessibili.

Anche le possibili applicazioni dei prodotti sono tanto versatili quanto la gamma proposta. Gli innovati hardware e software di Honeywell vengono usati milioni di volte in tutto il mondo con una grande varietà di applicazioni. Non c'è quindi da stupirsi se migliorano la produttività dei dipendenti e garantiscono un funzionamento sostenibile e un costo totale di proprietà ridotto.

Con i software, gli strumenti e le utility giuste, Honeywell migliora le prestazioni dei suoi prodotti e offre pacchetti di servizi vantaggiosi con un vero valore aggiunto. Gli hardware di Honeywell sono affiancati da software e servizi come la piattaforma hardware e software **Honeywell Mobility Edge** e **Operational Intelligence**.

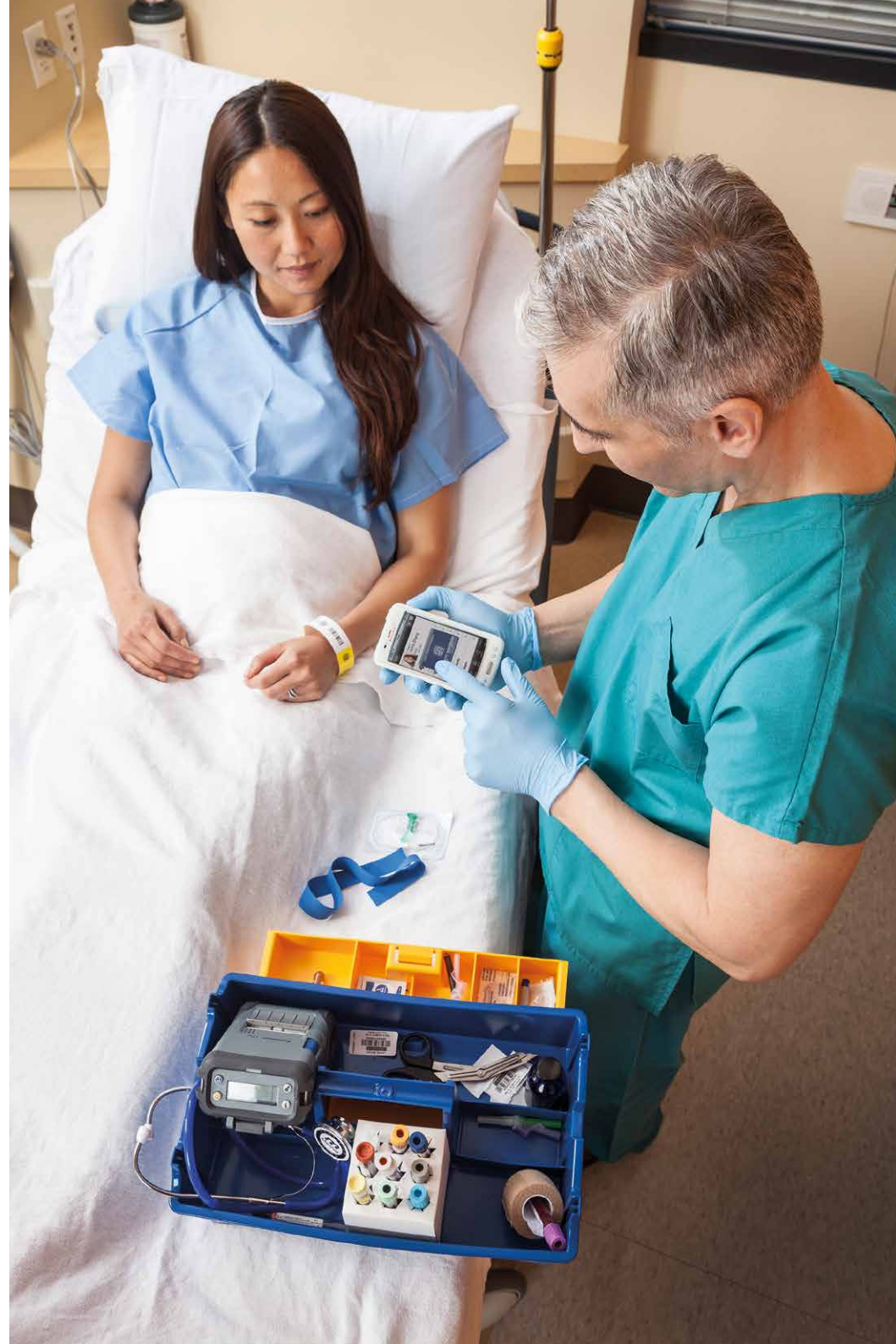

Scoprite gli altri prodotti Honeywell sulla nostra pagina dedicata!



PC45 HC

- Stampante desktop di etichette ad uso sanitario (termica diretta/a trasferimento termico)
- Alloggiamento resistente ai disinfettanti, Wi-Fi 6, Bluetooth 5.2
- Usa Honeywell Operational Intelligence e Printer Edge



ScanPal EDA52-HC

- Mobile computer enterprise da 5,45" con sistema operativo Android
- Alloggiamento disinfettabile con IP67 e Gorilla Glass 5
- Motore di scansione N3601: legge anche codici a barre danneggiati e incompleti



Serie RP

- Stampanti portatili di ricevute, voucher ed etichette da 2" (RP2) o 4" (RP4)
- Velocità max. di stampa: 127 mm/s a 203 dpi (RP4), 102 mm/s a 203 dpi (RP2)
- Per temperature da -20 °C a +55 °C



CT40 XP

- Mobile computer enterprise con touchscreen da 5" e Android (garantito Android 13 e, previa verifica di fattibilità, anche Android 14)
- Tecnologia di scansione FlexRange che cattura codici a barre fino a 10 m di distanza
- Batteria warm-swap da 4.020 mAh con 12 ore di autonomia



PX940

- Stampante industriale di etichette con display touch a colori da 3,5"
- Stampa senza errori grazie alla tecnologia di verifica delle etichette (opzionale)
- Velocità di stampa elevata: 350 mm/s a 203 dpi



CT30 XP HC

- Mobile computer di classe enterprise ad uso sanitario con Android (garantito Android 13 e, previa verifica di fattibilità, anche Android 14 e 15)
- Alloggiamento bianco adatto alla pulizia con disinfettanti aggressivi
- Motore di scansione di 7° generazione: cattura anche le etichette più piccole su farmaci e campioncini



PD45

- Stampante industriale di etichette con un'altezza minima di 5 mm
- Robusta grazie al telaio in metallo
- Testina di stampa industriale, processore Arm Cortex-A7, 128 MB di flash e DDR3 SDRAM



CT30 XP DRH

- Mobile computer Android disinfettabile (garantito Android 13 e, previa verifica di fattibilità, anche Android 14 e 15)
- Display multi-touch full HD da 5,5" utilizzabile con guanto e penna e in modalità pioggia
- Motore di scansione FlexRange per scansioni da distanze considerevoli





Xenon Ultra 1960h

- Scanner 2D con alloggiamento antimicrobico
- Puntamento verde, varie modalità operative per un maggiore comfort del paziente
- Tecnologia cordless senza batterie e ricarica contactless



Voyager 1200g

- Scanner laser a linea singola dal design futuristico
- Utilizzabile come scanner manuale o a presentazione (supporto opzionale)
- Legge anche codici a barre danneggiati e particolarmente piccoli



Genesis XP 7680g

- Scanner compatto a presentazione per POS con tecnologia di scansione XP
- Imager da 1 megapixel con processore veloce quad-core Snapdragon 801
- Anello LED tricolore a 360°



Vuquest 3320g

- Imager 2D compatto manuale e in modalità a presentazione
- Prestazioni di lettura ottimali – anche su LCD
- Distanza massima di lettura di 43 cm



Materiali di consumo

- Supporti durevoli per tutte le stampanti Honeywell
- Etichette termiche, rotoli di ricevute, testine di stampa ecc.
- Garanzia a vita sulle testine di stampa con supporti Honeywell



Operational Intelligence

- Piattaforma basata sul cloud per la gestione dei dispositivi
- Tre versioni: Standard, Professional, Enterprise
- Consente di identificare i potenziali errori prima che si verifichino e di effettuare riparazioni da remoto, riducendo il costo totale di proprietà dei dispositivi

Con Operational Intelligence, Honeywell offre una gamma di soluzioni per ridurre il costo totale di proprietà delle apparecchiature e migliorare produttività. Oltre a una comprensione approfondita dei dati, la suite Operational Intelligence consente di introdurre l'automazione del flusso di lavoro per evitare l'insorgenza di problemi, che vengono quindi gestiti in tempo reale con conseguente riduzione dei costi di assistenza IT e delle conseguenze negative sulla produttività.



Soti Connect

- Sistema di gestione delle stampanti IoT per PC42/43, PD43/45, PM43/45 e PX4/6/940
- Possibilità di accesso da remoto e creazione di regole di automazione
- Funzioni di assistenza da remoto per ridurre i tempi di inattività dei dispositivi



Smart Talk

- Comunicazione unificata per i lavoratori in mobilità
- Comunicazione intelligente per qualsiasi dispositivo e sistema operativo, ovunque
- Facile da installare e mantenere, intuitivo da usare



Mobility Edge

Honeywell Mobility Edge è una piattaforma integrata hardware e software per molti mobile computer Honeywell. Offre il ciclo di vita più lungo del settore, supportando più generazioni di aggiornamenti Android con patch di sicurezza che vanno oltre il tipico supporto di Google. In questo modo, permette di sviluppare e realizzare progetti sul lungo termine con un'elevata efficienza tecnica ed economica.







Datalogic è leader mondiale nell'acquisizione automatica dei dati e nell'automazione dei processi. Pioniere nella produzione di scanner, offre una gamma completa di lettori di codici a barre e terminali portatili dal design unico. Gli hardware sono resistenti e di alta qualità e soddisfano i più elevati standard di performance e flessibilità.

Fondata nel 1972 da Romano Volta, Datalogic iniziò producendo sensori ottici per l'automazione. Fu quindi una delle prime aziende a sviluppare lettori di codici a barre alla fine degli anni Settanta, diventando uno dei leader di settore sul mercato europeo. Da allora Datalogic è conosciuta per l'alta qualità della produzione e per il design dei suoi prodotti, in particolare per il settore produttivo, la logistica e la sanità.

Con il suo portafoglio unico, che comprende dispositivi intelligenti e interconnessi per la protezione, l'identificazione, il riconoscimento, la verifica e la marcatura, Datalogic migliora l'efficienza e la qualità dei processi. Non stupisce quindi che la vasta gamma di prodotti Datalogic sia in grado di soddisfare le esigenze applicative dell'intera catena di approvvigionamento. Dai lettori touch e imager ad alte prestazioni fino ai robusti terminali palmari, c'è tutto ciò di cui il personale sanitario ha bisogno per le loro sfide lavorative quotidiane.



Scoprite gli altri
prodotti Datalogic
alla nostra pagina
dedicata!



Memor 11

- Mobile computer Android (aggiornamenti fino ad Android 14+)
- Imager 2D ultrasottile per scansioni in ambienti bui
- Alloggiamento resistente ai disinfettanti



Gryphon 4500-HC

- Robusti scanner di codici a barre 1D/2D e Digimarc (opzionale)
- Sensore megapixel ad alta risoluzione
- Sensore di movimento con tecnologia Datalogic Motionix



RIDA DBT6400-HC

- Piccolo lettore di codici a barre 2D con memoria batch
- Accoppiamento Bluetooth con dispositivi portatili iOS, Android e Windows
- Alloggiamento antimicrobico resistente ai disinfettanti



Datalogic Shield

Datalogic è nota anche per il software Datalogic Shield, che offre protezione ai mobile computer Android aziendali con aggiornamenti regolari della sicurezza. Offre anche assistenza per tutto il ciclo di vita del dispositivo e per altri due anni dopo il fine vita. Offre aggiornamenti regolari del firmware, aggiornamenti trimestrali della sicurezza, aggiornamenti completi della versione di Android e del sistema operativo e la riparazione dei cosiddetti bug.



Magellan 1500i

- Scanner a presentazione di codici a barre 1D/2D e Digimarc (opzionale) ad alte prestazioni
- Dimensioni minimali: 6 x 7,5 x 10,6 cm (supporto fisso)
- Datalogic «Green Spot», tecnologia Motionix, status LED



Serie Gryphon 4200

- Imager lineari con «Green Spot» e 3GL (3 luci verdi)
- Leggono codici a barre 1D in quasi tutte le condizioni, stampati e digitali
- Modelli: GD4200, GM4200 (wireless) e GBT4200 (Bluetooth)



EASEOFCARE

Datalogic offre anche servizi completi post-vendita per i suoi dispositivi hardware innovativi. Il servizio EASEOFCARE (EoC) estende il ciclo di vita e migliora la produttività aziendale. Per fornire ai clienti l'assistenza adatta alle loro esigenze, l'offerta è suddivisa in tre aree di supporto.



EPSON®
EXCEED YOUR VISION

Epson è leader mondiale nella produzione di stampanti POS di alta qualità. Offre numerose soluzioni di stampa e proiettori per il settore sanitario.

La gamma di stampanti Epson spazia dalle stampanti multistazione a getto d'inchiostro alle stampanti di etichette per farmacie, studi medici, ospedali e laboratori.

Stampanti ColorWorks

Le etichette a colori per uso medico migliorano l'identificazione visiva informazioni importanti come i nomi di pazienti, le avvertenze di pericolo e le istruzioni di dosaggio, riducendo così i rischi operativi e assicurando maggior sicurezza ai pazienti. La serie ColorWorks stampa etichette a colori con testi, immagini e pittogrammi nitidi di larghezza e lunghezza flessibile su un'ampia gamma di supporti (etichette pretagliate, braccialetti, carta a modulo continuo, etichette continue), in varie finiture (opache, lucide, rivestite con film, etichette in PE, ecc.) e nelle quantità richieste. Le stampe ad asciugatura rapida di alta qualità di tutti i modelli ColorWorks resistono alla luce, all'acqua, agli agenti chimici, al calore e al freddo, sono conformi alle norme GHS e dispongono della certificazione BS5609. Sono stampanti particolarmente convenienti grazie alle 4 cartucce singole.

Produttore n°1 di stampanti

Epson è il numero 1 di stampanti di ricevute in Europa. Fonte: IDC, POS Printer Market Appraisal Western Europe CY 2022 (spedizioni 2022), pubblicazione di maggio 2023.

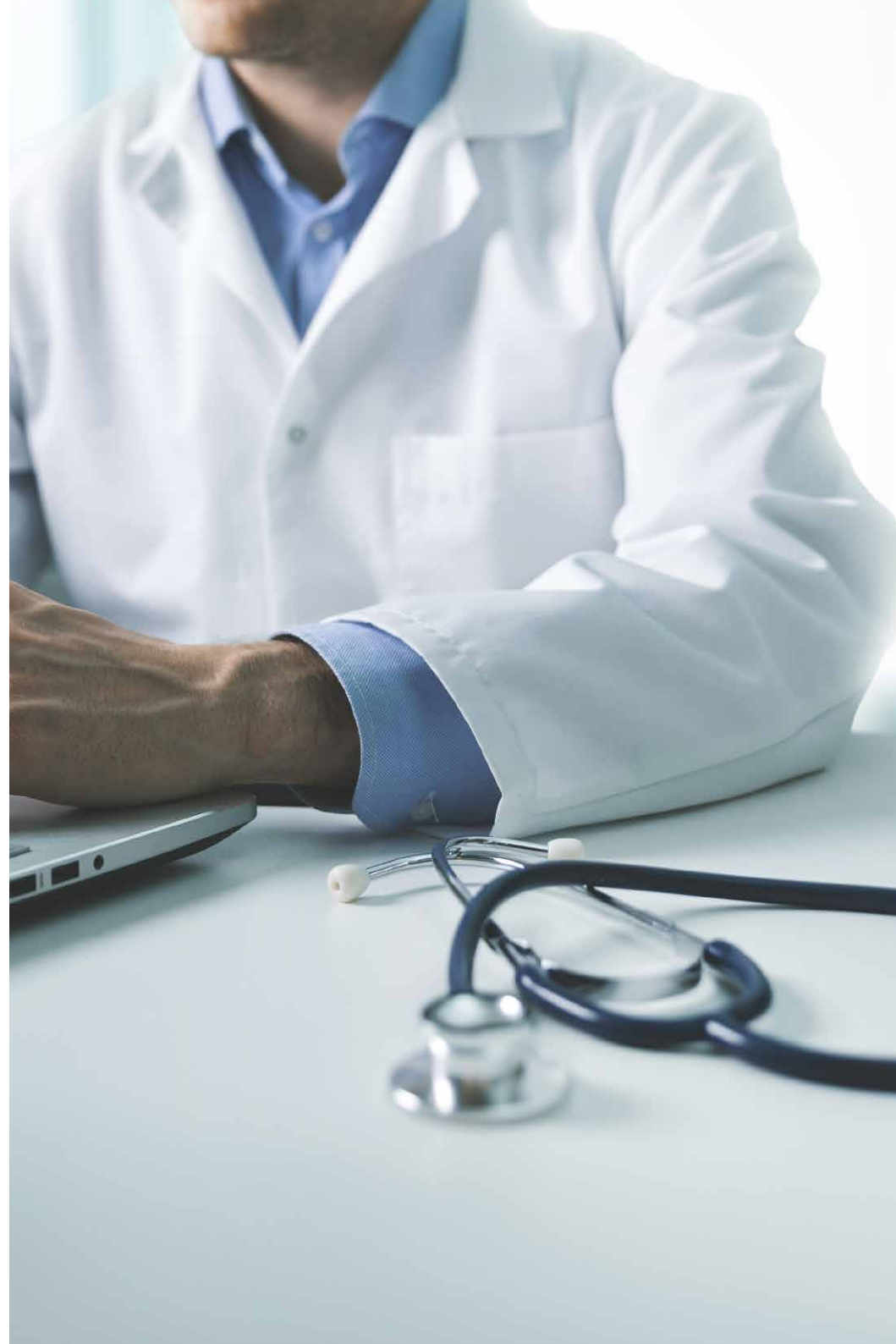

Per saperne di più
sui prodotti Epson,
visitate la nostra pagina
dedicata!



ColorWorks C3500

- Stampante desktop di etichette a colori entry-level (stampa fino a 103 mm/s)
- Larghezza carta: 30–112 mm. Larghezza max. di stampa: 104 mm. Fino a 720 × 360 dpi
- Taglierina automatica flessibile e compatta, semplice da usare



TM-J7200/TM-J7700

- Stampante multistazione a getto d'inchiostro in bianco e nero per ricevute e voucher nitidi a 600 dpi
- Larghezza del rotolo di ricevute variabile: 57, 69, 76 e 82 mm (TM-J7700: area di stampa estesa per ricette fino a 102 mm)
- Velocità max. di stampa: 100 mm/s, asciugatura rapida, stampa impermeabile e anti-sbavature



ColorWorks C4000

- Stampante desktop di etichette a colori con qualità fotografica. Larghezza carta: 25,4–108 mm. Larghezza massima di stampa: 4 pollici (108 mm). Fino a 1.200 × 1.200 dpi. Colore nero intenso
- Modelli con inchiostro nero opaco (CW-C4000e-(mk)) o lucido (CW-C4000e-(bk))
- LCD da 2,7", taglierina automatica, dongle Wi-Fi opzionale, configurazione e manutenzione da remoto, SDK per iOS e Android



Rispetto per l'ambiente

Oltre alla convenienza, Epson punta anche sul rispetto per l'ambiente. Epson produce dispositivi innovativi, affidabili e a risparmio energetico ed è la prima azienda giapponese nel settore manifatturiero a utilizzare elettricità proveniente al 100% da fonti rinnovabili nelle sue sedi di tutto il mondo!

CITIZEN

Citizen produce una gamma completa di soluzioni di stampa, progettate per soddisfare le esigenze specifiche di ogni applicazione. All'avanguardia nella progettazione di stampanti, Citizen produce «le migliori stampanti di categoria», imbattibili per affidabilità, costo totale di proprietà e design innovativo.

Citizen sa bene che precisione, chiarezza e velocità sono fondamentali quando si parla di stampa di etichette e ricevute in ambito sanitario. Non perdetevi tempo con la manutenzione ed evitate la stampa di scarsa qualità quando stampate etichette per ricette mediche, ricevute di farmaci ed etichette per campioni d'analisi! Grazie all'alloggiamento disinfectabile e autoprotettivo, le soluzioni di stampa di Citizen sono progettate per garantire la sicurezza del personale e dei pazienti, eliminando la crescita batterica e promuovendo il concetto di pulizia in ogni ambito sanitario.



Per ulteriori informazioni sulle stampanti Citizen resistenti ai disinfettanti e sull'alloggiamento autoprotetto, contattate il vostro rappresentante di vendita!



Visitate il nostro sito per scoprire altre stampanti Citizen!

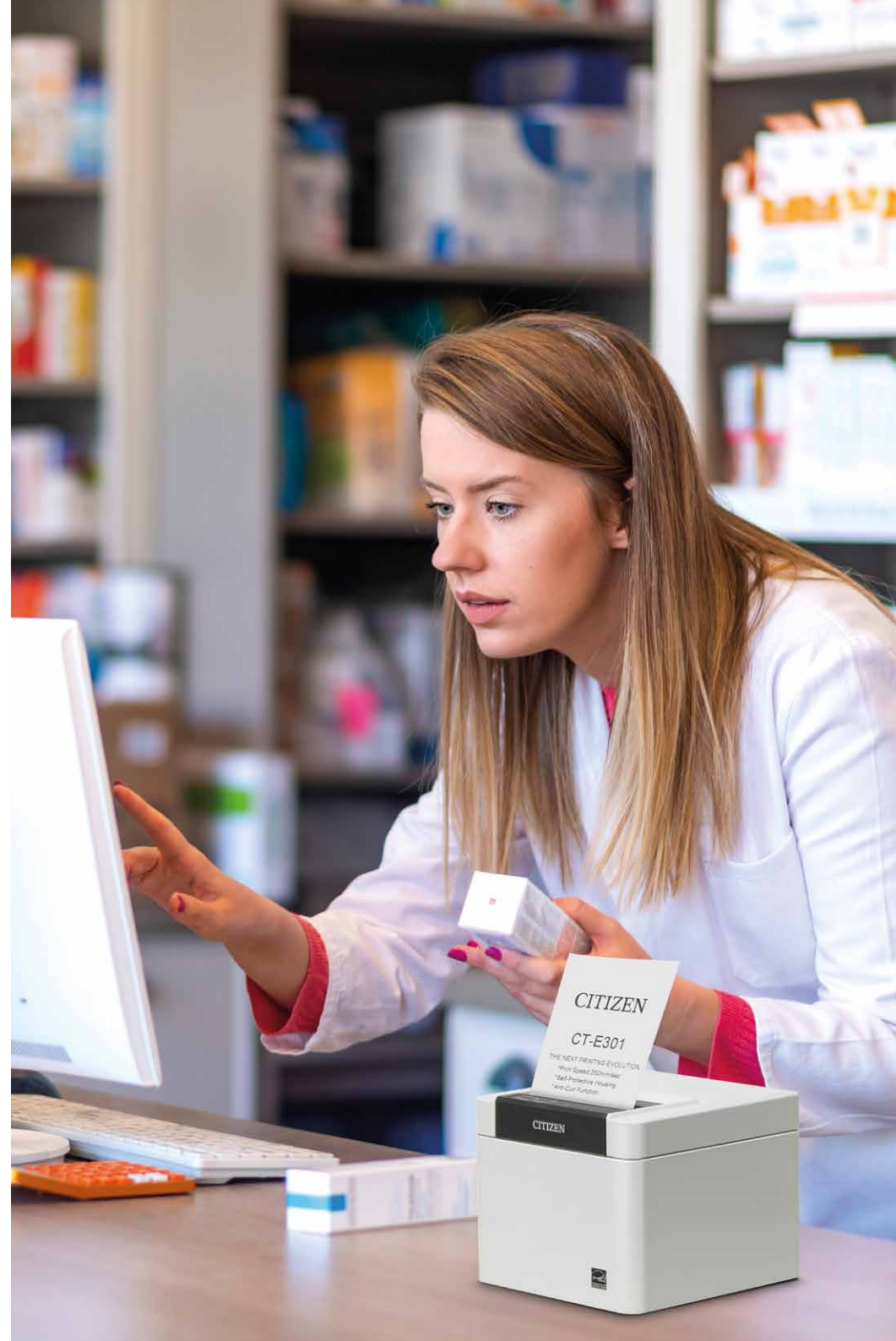



CT-E301

- Stampante termica diretta di ricevute da 3" con interfaccia USB o tripla
- Alloggiamento autoprotettivo disinfezzabile, certificato ISO 22196 (sigillo SIAA)
- Velocità: fino a 250 mm/s



CT-E601

- Stampante termica diretta di ricevute da 3" con sensore di fine carta e inceppamento carta
- Alloggiamento autoprotettivo disinfezzabile, certificato ISO 22196 (sigillo SIAA)
- Velocità: fino a 350 mm/s



CMP-2011

- Stampante termica diretta portatile per ricevute di larghezza pari a 58 mm (2,3")
- Caricamento della carta a scomparsa per sostituire in modo semplice i supporti
- Interfacce: RS-232 e USB, Bluetooth o WLAN opzionali



CMP-3011

- Stampante termica diretta portatile per ricevute di larghezza compresa tra 25 e 80 mm
- Velocità massima di stampa: 100 mm/s a 203 dpi
- Robusto alloggiamento in plastica



CL-H300SV

- Stampante desktop di etichette da 4" con certificazione Energy Star
- Alloggiamento autoprotettivo disinfezzabile (certificato ISO 22196)
- Perfetta per campioni d'analisi, prescrizioni mediche, sacche di sangue e braccialetti ospedalieri



CL-E331

- Stampante di etichette con sensori per rotoli di varie dimensioni
- Alta risoluzione di stampa: fino a 300 dpi
- Stampa anche etichette di dimensioni ridotte, per piccoli oggetti ma anche etichette dettagliate per provette



CT-E651L

- Stampante termica di etichette da 3" e stampante POS in un unico dispositivo
- Velocità massima: 200 mm/s (etichette) o 300 mm/s (ricevute)
- Taglierina a ghigliottina; sensore gap, di tacca e di fine carta



CL-S6211

- Stampante termica diretta o a trasferimento termico per etichette
- Larghezza massima dell'etichetta: 118 mm a 150 mm/s
- Emulazione: EPL, ZPL e Datamax EU in un unico dispositivo



elo

Inventore del touchscreen, Elo è uno dei leader mondiali nella tecnologia touch. Produce e vende una gamma completa di touchscreen, monitor touch e computer touch.

Fondata più di 50 anni fa, Elo Touch Solutions fu la prima azienda a sviluppare la tecnologia touch. Da allora, gli utenti di tutto il mondo si affidano completamente ai sistemi touchscreen di Elo per le ottime funzionalità tecniche, la qualità affidabile e la semplicità d'uso. Fanno parte della gamma di prodotti Elo display con dimensioni variabili, dai portatili fino al formato large (165 cm/65") disponibili in varie forme, così come i monitor touch e i potenti computer touch Android, Linux e Windows.

Per far sì che i touchscreen, i monitor e i computer touch soddisfino le esigenze più disparate dei vari mercati verticali come quello della sanità, Elo ha messo a punto il design e le funzionalità di ogni prodotto. La serie completa di periferiche per soluzioni desktop multifunzionali e le tecnologie touch particolarmente resistenti hanno una gamma di applicazioni decisamente ampia.

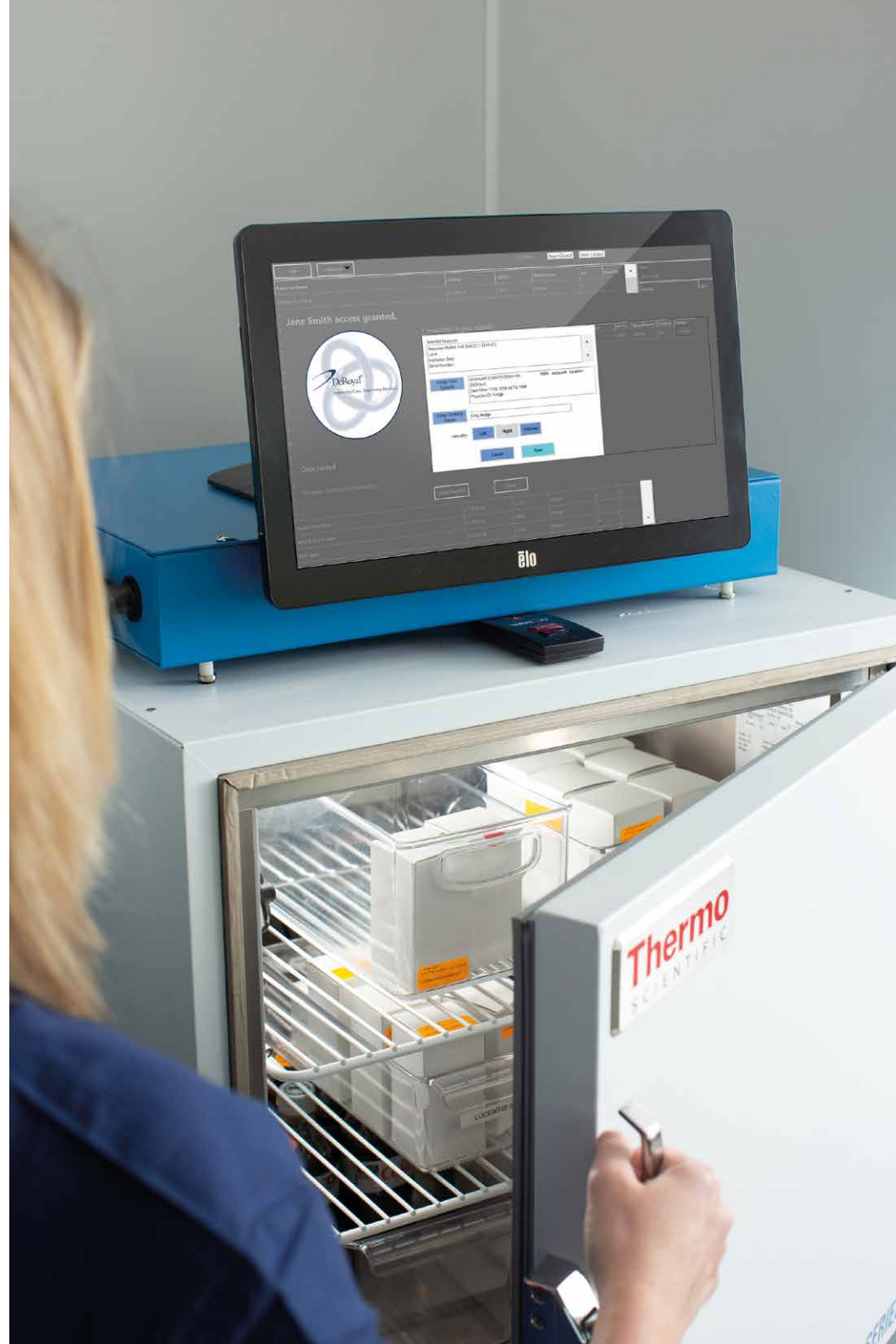

Scoprite altri prodotti Elo sul nostro microsito!



1502LM

- Monitor touch interattivo zero-bezel da 15,6" ad uso medico
- Perfetto per l'installazione su letti ospedalieri, carrelli medici, apparecchiature sanitarie e dispositivi di monitoraggio
- Precisa tecnologia PCAP multi-touch a 10 punti



03 Series

- Display di grande formato integrabili con un PC di fascia alta (opzionale)
- Modelli: 3203L (31.5"), 4303L (43") e 5053L (50")
- Perfetto per le whiteboard, la gestione delle risorse, il wayfinding e la collaborazione



I-Series

- Versatili sistemi all-in-one Android, Linux e Windows
- Disponibili con touchscreen FHD da 10", 15" e 22"
- Perfetti per il self-check-in dei pazienti, gli info-point e la segnaletica di piccolo formato



Digital Signage Displays interattiva (IDS)

- Display di grande formato integrabili con un PC di fascia alta (opzionale)
- Modelli: 3203L (31.5"), 4303L (43") e 5053L (50")
- Perfetto per le whiteboard, la gestione delle risorse, il wayfinding e la collaborazione

elo

Soluzioni interattive per la sanità

Per assistere meglio i pazienti scegliete le soluzioni di Elo.



Le soluzioni software diagnostiche di Elo semplificano l'integrazione di tutte le piattaforme mediche per coinvolgere meglio i pazienti e velocizzare i servizi di assistenza.

Varie dimensioni



Eleganti e sottili



Modelli ad uso medico



Scopri di più!

www.elotouch.com | +32 16 930 136 | interact@elotouch.com

Elo Touch

Elo Touch Solutions

@EloEMEA

iiyama
professional displays

iiyama è uno dei principali produttori internazionali di monitor e display professionali touchscreen e non. La sua gamma di prodotti comprende modelli con alloggiamento bianco o nero da tavolo, per le installazioni oppure per l'uso in punti di assistenza interattivi in ambito sanitario.

Fondamentale per l'azienda è il rapporto qualità-prezzo. In linea con il motto «Value for Money», le caratteristiche principali dei modelli desktop e dei monitor interattivi di grande formato per la segnaletica digitale sono l'elevata affidabilità e l'alta qualità delle componenti per un'ottima risoluzione delle immagini e un funzionamento touch preciso.

Tutti i monitor iiyama sono progettati per il Plug & Play. Ciò significa che i dati importanti vengono memorizzati nei monitor direttamente dalla fabbrica, per poi essere trasferiti automaticamente al sistema operativo quando vengono collegati.





TF5539UHSC-B1AG/ -W1AG

- Monitor da installazione zero-bezel da 55" con tecnologia PCAP
- Multi-touch, antiriflesso, 4K, 500 nit, contrasto: 1.100:1
- Perfetto per l'uso negli info point



TF3239MSC-B1AG/ -W1AG

- Monitor da installazione zero-bezel da 31,5" con tecnologia PCAP
- Multi-touch, 12 punti touch, full HD, 500 nit, contrasto: 3.000:1
- Lato frontale certificato IP54, facile da pulire



T1732MSC-B1SAG

- Monitor desktop da 17" con tecnologia PCAP
- Multi-touch, 10 punti touch, 1.280 x 1.024 pixel
- Supporto stabile con possibilità di regolazione di 90°



T1932MSC-W1SAG

- Monitor PCAP da 19" con multi-touch a 10 punti touch (utilizzabile anche con guanti in lattice)
- Possibilità di bloccare i tasti del menu laterale in caso di pulizia
- Superficie in vetro resistente a urti e graffi, ideale per gli spazi pubblici



XUB2294HSU-B2/-W2

- Display LCD widescreen da 21.5" con retroilluminazione a LED
- Tempo di risposta di 1 ms
- Tecnologia del pannello VA, supporto di 150 mm regolabile in altezza con funzione PIVOT



XUB2792QSU-B6/-W6

- Monitor 27" edge-to-edge con risoluzione WQHD
- Design frontale ultrasottile, pannello con tecnologia IPS
- Presentazione senza sfarfallio con funzione di riduzione della luce blu



XUB2792HSU-B6

- Monitor edge-to-edge da 27"
- Tempo di reazione di 0,4 ms
- Angolo di visione: 178/178° (H/V), contrasto: 1.300:1



BASTA CHIAMARE:

 0800 52758324	 800 033330	 +43 1 4852605-20
 0800 297971	 800 033330	 +43 1 4852605-20
 +49 6081 600-200	 80 884964	 +43 1 4852605-20
 0800 8766807	 +46 8 52500999	 +43 1 4852605-20
 0800 52758324	 800 789251	 +43 1 4852605-20
 0800 20999	 +356 2132 0945	 +43 1 4852605-20
 0800 527583	 +49 6081 600-200	 +43 1 4852605-20
 800 52758324	 800 035702476	



Jarltech Europe GmbH

Jarltech-Platz 1 // 61250 Usingen // Germania

Telefono: +49 6081 600-100 // Numero di fax: +49 6081 600-500

europe@jarltech.com // www.jarltech.com

healthcare.jarltech.com